



Informe Anual 2024



ÍNDICE

Español - Tseltal

1

1

Índice

Scholojibal jaycaj bin yich'oj ha'i hun ini

2

Cosechando importantes logros en el 2024

Tsobel jayeb sit a'tel te laj yich' pasel ta habil 2023

4

Nuestra razón de ser

Bin ya stij jol co'tantic

5

Comunidades

Comonaletic

6

Bienestar físico

Scanantayel slecubel baqu'etalil

8

Hogar tseltal saludable

Slecubtesel cuxlejailil ta jwohc' jnahinel

9

Emprendimientos colectivos de economía social y solidaria

jWohc' spasel sit yomol a'tel

11

Grupo de ahorro para mejorar la vida

jWohc' stsobqu'ejel taqu'in yu'un slecubtesel cuxlejailil

13

Programa de formación para la vida

Chahpambil sbehlal p'ijubtesel yu'un cuxlejailil

14

Fortaleciendo la estructura financiera y administrativa

15

Fortaleciendo nuestros corazones como equipo

16

Redes sociales

17

Alianzas

Mach'atic ya xcoltaywanej

18

Testimonios

Yaqu'el ta na'el sc'op

19

Nuestro equipo

20

Nuestros aliados

Resultados por área

Yaqu'el ta na'el bin hu'em ta pasel ta jujuchahp a'tel



❖ Cosechando importantes ❖

Logros en el 2024

Tsobel jayeb sit a'tel te laj yich' pasel ta habil 2024

Querida comunidad y familia IXIM:

Comparto con mucha alegría nuestro informe 2024, una invitación a celebrar con nosotros un año más de cercanía y caminar juntos con las comunidades indígenas tseltales.

A pesar de algunas noticias recientes que me desmotivan, pienso en la selva chiapaneca, su niebla en la mañana, el río, las risas de los niños y en cómo las comunidades tseltales, han engrandecido mi corazón con sus enseñanzas, generosidad y cosmovisión.

Quiero dibujar este mensaje de armonía gratitud y esperanza (inspirado en el altar maya); poniendo a las comunidades al centro y mirar en cuatro direcciones.



NORTE

Invito a que lean este informe reconociendo en primer lugar todo el trabajo, persistencia esfuerzo y generosidad que aportan las comunidades tseltales. Como Ixim, agradezco la confianza apertura y compromiso de poder estar presentes en un pedacito de su gran camino.

OESTE

Juntos podemos lograr cambios profundos, porque cuando unimos corazones y voluntades, lo imposible se vuelve posible.



ESTE

La profunda desigualdad social y económica, así como la marginación y vulnerabilidad que enfrentan los pueblos indígenas, representan desafíos enormes y complejos. También son las grandes causas que nos impulsan a actuar. La esperanza vive en la valentía y la acción de participar sobre todo en momentos de incertidumbre, y contribuir a un mundo más justo.

SUR

Las comunidades son nuestra razón de ser. Sus voces la inspiración y guía y poder junto con ellas cultivar y cosechar nuevas oportunidades y capacidades que construyen desde sus propios valores. Su organización comunitaria y su cosmovisión nos ofrece claves para construir un mundo más equitativo y sostenible.

Súmate a la familia Ixim y convierte tu donación recurrente en un acto de esperanza y transformación. Cada aporte, por pequeño que parezca, es un paso más para proteger y fortalecer un entorno más justo para las comunidades tseltales y en el que florecemos todos y con mucho Buhts'an Qu'inál (saborear la vida).

Dona hoy y sé parte de este ciclo de cuidado y esperanza.

Verena Grimm

Presidenta de IXIM A.C.

Nuestra Razón de ser

Bin ya stijjol co'tantic

Acompañar a grupos en comunidades indígenas Tseltales de Chiapas para que construyan alternativas de vida digna y autogestiva desde sus propios valores.

Para lograrlo, trabajamos con grupos de mujeres durante 5 años para poder alcanzar el **Buhts'an Qu'in'al** -término Tseltal que interpretamos como Saborear la Vida, que implica estar en armonía consigo mismo, con las otras y los otros, con la naturaleza y con la trascendencia-, dando acompañamiento a 4 aspectos de la vida de las familias y comunidades los cuales llamamos Yoyaletic u Horcones:

Bienestar Físico

Busca acompañar, reducir la desnutrición y la anemia, desarrollan hábitos de higiene y alimentación, y aseguran el autoconsumo de alimentos sanos y variados.



Acompañamiento familiar y comunitario

Busca fomentar la participación de las mujeres en los diferentes ámbitos de la vida comunitaria y colectiva fortaleciendo sus capacidades y habilidades para expresarse, participar colectivamente, tomar decisiones y organizarse de manera autogestiva.

Hogar tselal saludable

Equipar los hogares con ecotecnologías para contar con agua potable, cultivar huertos familiares, producir abonos orgánicos, reducir consumo de leña y respirar aire limpio. Gracias a esto, las familias sostienen la buena salud y cuidan el impacto ambiental.



Resiliencia económica

Busca impulsar la resiliencia económica mediante dos estrategias con enfoque de la economía social y solidaria:

- Grupos de ahorro y autofinanciamiento.
- Emprendimientos productivos.



Comunidades

Comonaletic

En **2024** acompañamos directamente a un total de **370 personas**, pertenecientes a **8 comunidades** de los municipios de Ocosingo y Chilón en Chiapas.

Generación 2023

San Marcos Tulijá
San José Patwits
San Miguel Canxanil

Generación 2019

Capulín
Fortuna
Pinabetal
Guaquitepec
San Jerónimo Tulijá
San Pedro Tulijá



Bienestar Físico

Scanantayel slecubel baqu'etalil

Como parte del programa de nutrición de IXIM, se realizaron tres jornadas de salud en San Marcos Tulijá, San Miguel Canxanil y San José Patwits, enfocadas en la detección y atención de anemia infantil y la prevención de enfermedades parasitarias.

Disminución de Casos de anemia

Datos de noviembre de 2023 a noviembre de 2024.

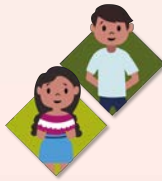

125

Casos atendidos

Casos de anemia

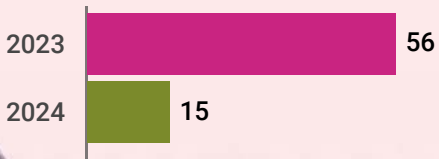

■ San José ■ San Marcos ■ San Miguel

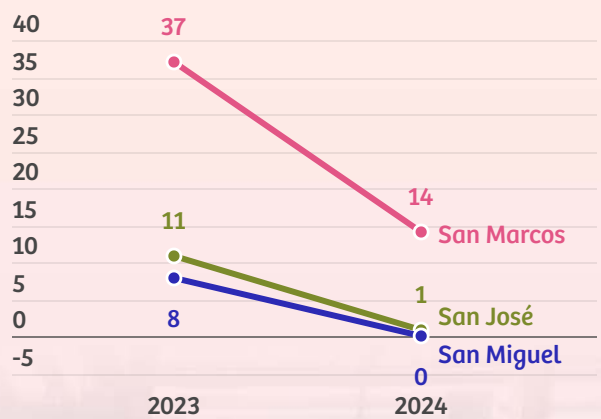

❖ Bienestar Físico ❖

Scanantayel slecubel baqu'etalil



Desparasitante 814

Adulto  446

Junior  233

Pediátrico  135



Fumarato ferroso 65

Infantes  37

Niños  28

Pediasure  15

Conclusiones

Hubo una mejora en la salud de los niños. La disminución de casos de anemia (41 niños en 2024), lo que indica que muchos niños lograron mejorar su estado de salud.

Se observó una reducción del miedo de los niños a participar y un creciente interés materno en la salud infantil.

Hogar Tselal Saludable

Slecubtesel cuxlejalil ta jwohc' jnahinel

Durante el 2024 se avanzó con las iniciativas comunitarias sostenibles. Estas acciones fortalecen la infraestructura, la comunidad y el desarrollo sostenible, optimizando recursos locales y promoviendo prácticas ambientales responsables.

Instalación de ecotecnologías



Huertos familiares

Se dio seguimiento a los huertos.

64
Huertos



Fogones

Se instalaron un total de 47 fogones patsari.

29
San Marcos

18
San José



Lombricomposta

Promueve el aprovechamiento de residuos orgánicos y la fertilidad del suelo.

21
San Miguel

5
San Marcos



Emprendimientos

Colectivos de Economía Social y Solidaria

Slecubtesel cuxlejalil ta jwohc' jnahinel

En 2024, los emprendimientos colectivos de Hi'lum Anseltic en Pinabetal, Yotante en San Jerónimo Tulijá y Ajaw Chab en Capulín incrementaron la producción y al mismo tiempo fortalecieron la autogestión y el trabajo colaborativo. Se realizaron talleres de planificación, finanzas y uso de herramientas, además de alianzas con empresas y expertos en diseño para innovar en productos.

Se impulsó la reinversión de capital en herramientas y el ahorro para insumos, asegurando la sostenibilidad. Con estos avances, los colectivos están mejor preparados para afrontar los retos de 2025 con mayor autonomía y solidez.



**AJAW
CHAB**
SEÑOR DE LA MIEL



Hi'lum
MUJERES DE ARENA



YO'TANTE'
CORAZÓN DE MADERA

Emprendimientos

El grupo Yo'tante' tuvo la oportunidad de participar en el evento Fab Challenge, organizado por el FabLab del IDIT de la universidad Ibero Puebla, donde recibieron capacitación e intercambiaron experiencias con personas de distintos países como Portugal, Brasil, Francia, Japón y Países Bajos.

Como parte del evento, presentaron los resultados de. reto. Gracias al esfuerzo conjunto de Yo'tante', IXIM y el equipo Fab, se fortalecieron alianzas con personas interesadas en aportar conocimientos e ideas para el crecimiento del proyecto, impulsando así el desarrollo tecnológico del taller y las capacitaciones para las emprendedoras.



IBERO
PUEBLA
IDIT



Grupo de Ahorro para mejorar la vida

jWohc' stsobqu'ejel taqu'in yu'un slecubtesel cuxlejilil

En 2024, los grupos de autofinanciamiento colectivo se fortalecieron con la participación de 105 mujeres. Se les dio un seguimiento constante y se realizaron reuniones administrativas, proporcionando acompañamiento técnico para la planificación de los siguientes ciclos.



105
mujeres

● Meta Ahorro ● No alcanzaron la meta al 100%

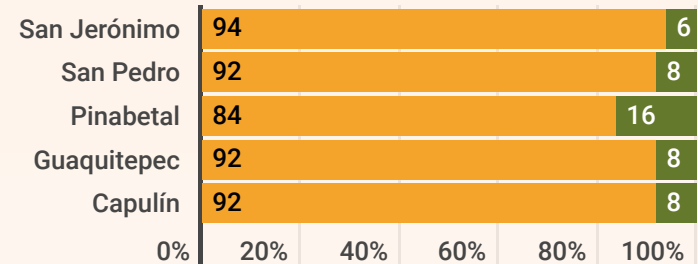

A lo largo del año se realizaron talleres clave, como Finanzas Personales, Ahorro y Préstamo, además de la participación de 3 representantes en eventos de capacitación en Baja California Sur.



Grupo de Ahorro

Las mujeres del grupo de San Jerónimo Tulijá organizaron de manera colectiva la utilización de los fondos recaudados por las multas para la adquisición de despensas destinadas a los miembros enfermos de la comunidad.

Se establecieron equipos de trabajo con una distribución equitativa de responsabilidades, asegurando la participación de todas. Esta iniciativa representa un avance significativo en la gestión comunitaria y la solidaridad colectiva.



30 despensas entregadas



“

Gracias al grupo, no solo pude ahorrar, sino que también logré mi meta y hasta la superé. Esto me da buhts'an qu'inal, porque sé que tengo un respaldo económico. Cada vez que obtengo dinero, separo una parte para el ahorro, y ahora mi esposo y yo lo hacemos juntos.

Este cambio ha sido positivo para mi familia. Antes, gastábamos todo sin pensar en el futuro, pero ahora organizamos mejor nuestros recursos y destinamos una parte para los gastos de nuestros hijos y otra para el ahorro. Aún no he decidido en qué ocuparé mi dinero, pero sé que tenerlo guardado me da tranquilidad y seguridad.

”



El cierre del programa se celebró con un convivio comunitario, reforzando la solidaridad y el compromiso con la autogestión financiera.

Programa de Formación para la vida

Chahpambil sbehlal p'ijubtesel yu'un cuxlejilil

En diciembre, se conformaron tres equipos de mujeres en San Marcos, cada uno con dos representantes encargadas de guiar el aprendizaje y gestionar materiales como libros, tablets y bocinas. Desde enero de 2024, se han reunido regularmente para trabajar en sus tareas, incorporando exposiciones para mejorar la participación y la confianza al hablar en público.

Las jTijawetic (corrdinadoras, animadoras elegidas por cada grupo) han sido clave en la organización, asegurando la asistencia y el seguimiento de las participantes. Gracias a su compromiso, el grupo ha desarrollado autonomía, reuniéndose y tomando decisiones sin la presencia de IXIM, fortaleciendo así el aprendizaje y la colaboración comunitaria.



Fortaleciendo nuestros corazones como equipo

En octubre, participamos en el Congreso de Fortalecimiento Institucional CMR, donde se abordaron temas fundamentales como la nutrición, la malnutrición, la importancia de los primeros 1,000 días de vida y aspectos clave en la formulación de proyectos.



Se realizó la evaluación y planeación estratégica en San Jerónimo Tulijá con la participación de representantes de los grupos comunitarios, quienes llevaron la voz de sus comunidades tras un proceso de trabajo previo. Gracias a sus aportaciones, se logró actualizar la planificación estratégica para el período 2024-2028.



Fortaleciendo la estructura financiera y administrativa

Administración

Se aprobó la Donataria Autorizada para 2024 y se presentó el Informe de Transparencia sin inconformidades. Se cumplieron las obligaciones fiscales en tiempo y forma, se actualizaron archivos conforme a los nuevos requerimientos del SAT y se participó en capacitaciones clave. Además, se realizaron dos visitas para mejorar la comprobación de recursos y se inició la auditoría de control de activos fijos.

Contabilidad y Finanzas

Se completaron tres cierres financieros completos y cinco parciales sin incidentes, gestionando el presupuesto y asegurando la estabilidad financiera.

IXIM cerró el año con una gestión eficiente y transparente, fortaleciendo su estructura financiera y administrativa para el cumplimiento de sus objetivos.

Ingresos

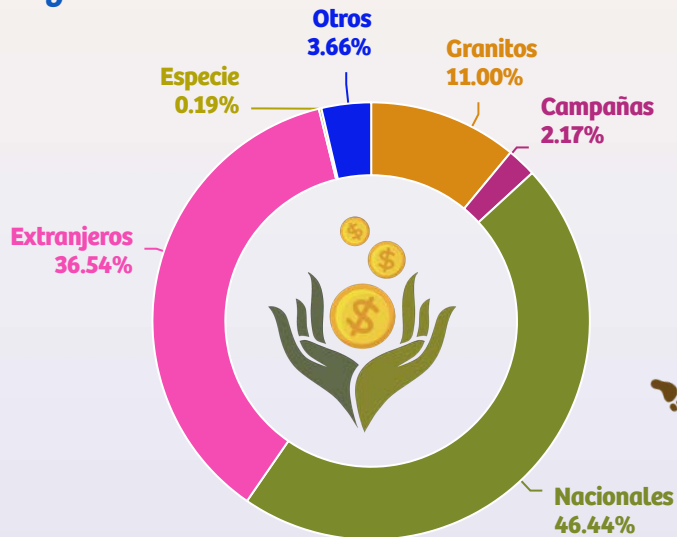

Egresos

Gastos de Administración
2.32%



Gastos de Operación
97.68%

Redes Sociales

Durante el período reportado, se trabajó en la unificación de la identidad gráfica en Facebook, Instagram y YouTube, logrando una presencia digital más atractiva y dinámica. Se diversificó el contenido con fotografías, infografías y videos, estructurado en categorías como seguimiento de actividades, efemérides, información educativa, campañas y frases en tseltal.

Audiencia

La audiencia principal se encuentra en Ciudad de México y Chiapas (Ocosingo, Chilón, San Cristóbal De las Casas y Tuxtla Gutiérrez). En Facebook, el 63.6% son mujeres de 25 a 44 años. El fortalecimiento de la identidad digital y la diversificación del contenido han mejorado la interacción y el compromiso con la comunidad.

Facebook

1,658
Seguidores

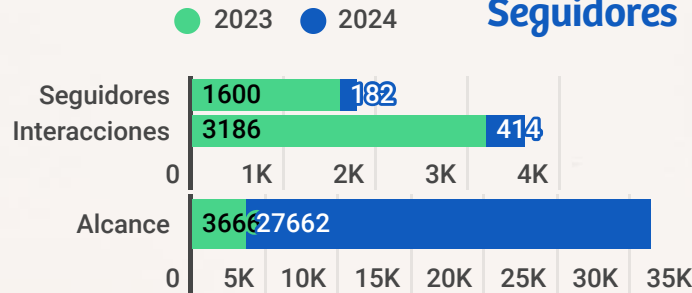

Instagram

550
Seguidores

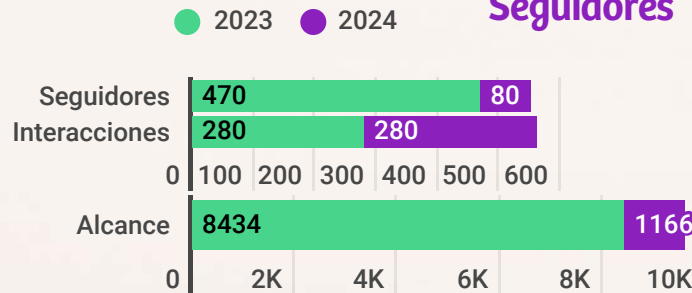

YouTube

1,395

Vistas

30.1

Horas reproducción

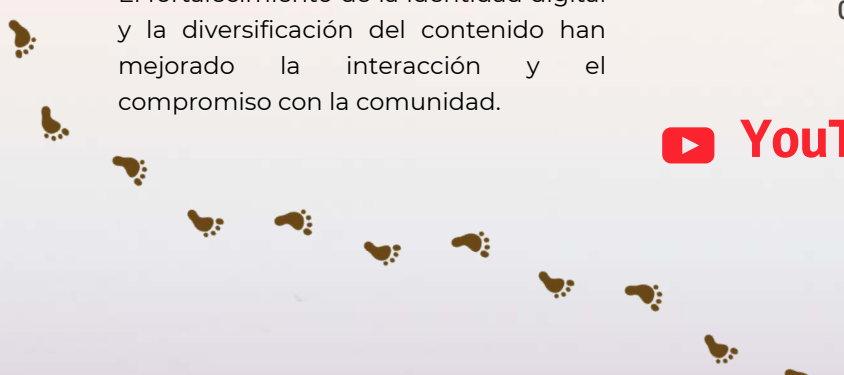



En.Concreto | M.A Studio

El grupo Hi'lum consolidó una alianza con la empresa En.Concreto y M.A Studio para desarrollar nuevos prototipos de macetas, incorporando técnicas innovadoras y materiales como la combinación de madera y concreto. Esta colaboración fortalecerá el diseño y la producción de nuevos productos.



Fab Lab | IDIT

Las mujeres emprendedoras de Yo'tante, en San Jerónimo, participaron en el Fab City Challenge México, un evento de innovación global que impulsa soluciones con impacto social y ambiental. Allí exploraron nuevas tecnologías para fortalecer sus proyectos y conectarse con redes de colaboración que promueven su crecimiento y sostenibilidad.



Testimonio

“

Lo que más valoro es la oportunidad de compartir con mis compañeras. Estos encuentros no solo me han permitido relajarme, sino también fortalecer lazos de amistad y compañerismo. Aquí he encontrado un espacio donde puedo desahogarme, compartir experiencias y conocer mejor a otras mujeres, lo que ha enriquecido mi vida social y emocional. Para mí, Proford (Proyecto de Formación Autogestiva) ha sido más que un programa; ha sido una oportunidad invaluable para cuidarme a mí misma y sentirme parte de una comunidad solidaria que me apoya y comprende.

”

Elsa López

San Marcos Tulijá



Nuestro equipo

Consejo Directivo

Verena Grimm
Presidenta

Mauricio Llaguno Velasco
Tesorero

Alicia Regina de Angoitia Guerrero
Secretaria

Beatriz Alessio Robles Landa
Vocal

Jorge Landa Portilla
Vocal

Equipo Operativo

José Francisco Meneses Carrillo
Director Ejecutivo

Mónica Sarmiento García
Administración central

Isabel Chandoquí Toledo
Formulación, Seguimiento y Evaluación de proyectos

Nasario Rubisel Parada Urbina
Economía Tselal

Orquídea de la Rosa Ramírez
Procuración de fondos y Relaciones Públicas

Laura Morales Núñez
Salud y Nutrición

Juan Carlos Aguilar Gómez
Hogar Tselal Saludable

Eduviges Méndez Guzmán
Formación, Ahorro y Compras colectivas

Karla Serrano Villamayor
Desarrollo Comercial

Patricia Suárez Arana
Comunicación y Diseño

Manuela Gómez Guzmán
Hospitalidad



❖ Nuestros Aliados ❖



Ya xbehenotic ta
jun nax **co'tantic**



Caminemos juntos
con un solo
corazón



www.ixim.org.mx

Inscríbete en el
programa

Granitos

DONA AQUÍ

